セイフティリード®

セイフティリード

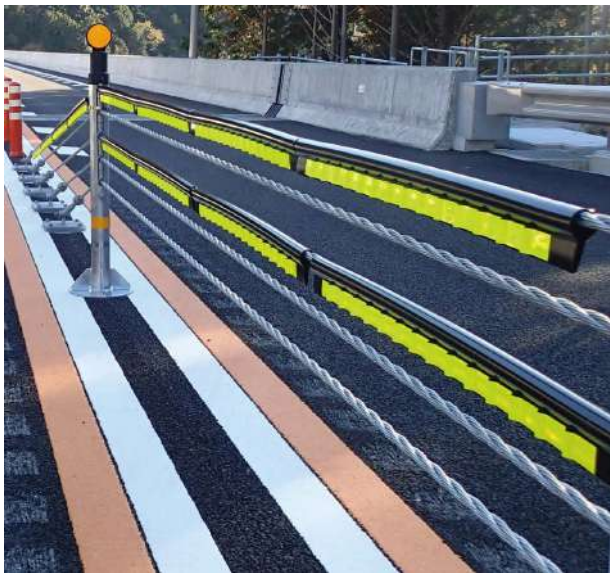

簡単に取付可能でワイヤを目立たせます。
視線誘導で車両接触事故を抑制します。

- **蛍光反射で視線誘導**
  昼はコントラスト、夜は高輝度再帰反射でワイヤの存在を目立たせます。
- **軽量で簡単取付**
  ワイヤへの負荷を最小限に抑え、被せる構造で着脱が容易です。
- **万一の事故時も安心**
  軽量で柔らかいため二次災害を最小限に抑え、独自の構造でワイヤを押し下げずに、防護柵の機能を阻害しません。

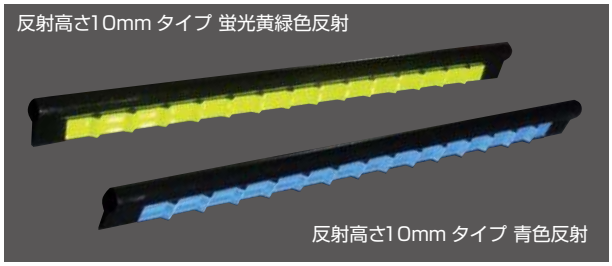

反射高さ10mm タイプ　SAL-BL-WAFYG10
SAL-BL-WAB10

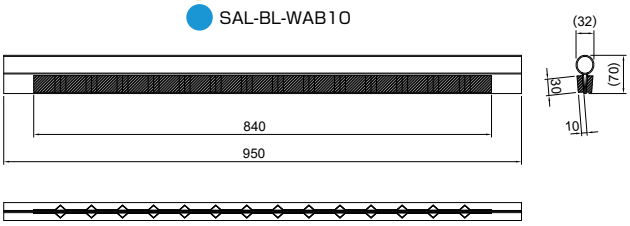

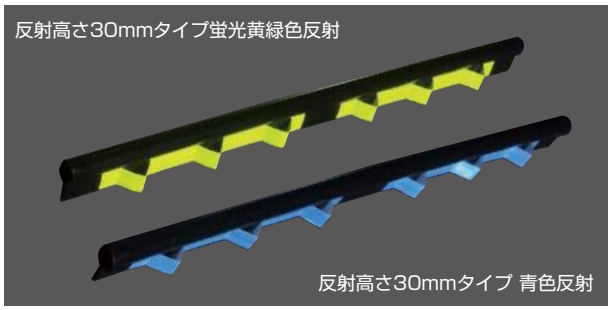

反射高さ30mm タイプ　SAL-BL-WAFYG30
SAL-BL-WAB30

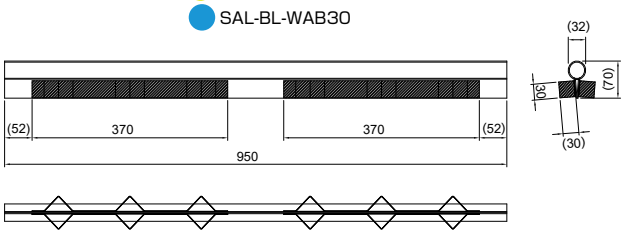

●簡易タイプ（無反射）　SAL-BL-SUFYG

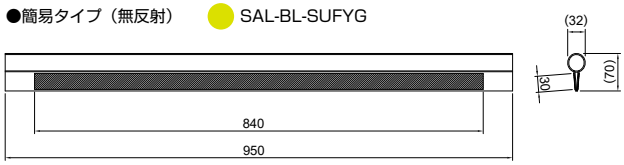

品　番	反射材色	設置形式	製品長さ	反射高さ	重量	備　考	価　格
SAL-BL-WAFYG10	蛍光黄緑色	ワイヤー添架	950mm	10mm	約 0.35kg	反射高さ10mmタイプ	9,500円
SAL-BL-WAB10	青色	ワイヤー添架	950mm	10mm	約 0.35kg	反射高さ10mmタイプ	9,500円
SAL-BL-WAFYG30	蛍光黄緑色	ワイヤー添架	950mm	30mm	約 0.35kg	反射高さ30mmタイプ	11,500円
SAL-BL-WAB30	青色	ワイヤー添架	950mm	30mm	約 0.35kg	反射高さ30mmタイプ	11,500円
SAL-BL-SUFYG	蛍光黄緑色	ワイヤー添架	950mm	——	約 0.35kg	簡易タイプ(無反射)	2,800円

※「セイフティリード」は積水樹脂株式会社の登録商標です。

反射性能

下記に示す反射性能値を有します。

観測角	入射角	蛍光黄緑	青
0.2°	5°	700	65
	30°	340	30

単位：Candela/lx/㎡
（JIS Z 9117 による再帰反射係数）

＊ JIS Z 9117 に規定する方法に準拠し、一体加工前の反射シートの状態で再帰反射係数を測定した際の数値（保証値ではありません。）

蛍光反射材は日没、薄暮時にも視認性に優れます

色彩

反射シートの色は、下記に示す範囲内にあります。

色相	色相範囲							
	1		2		3		4	
	x	y	x	y	x	y	x	y
蛍光黄緑色	0.387	0.610	0.369	0.546	0.428	0.496	0.460	0.540
青色	0.080	0.240	0.170	0.020	0.285	0.215	0.210	0.280

＊ JIS Z 8722 に規定する 45° 照明、垂直受光の幾何学条件で標準の光 D6 5により測定した際、上表の色度座標の範囲内に有る事。
（注：測定は、一体加工前の反射シートの状態で行う）

大きい入射角において、高い反射性能を有します

反射高さ 10mm タイプ

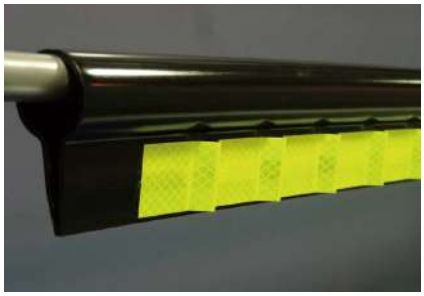

蛍光黄緑反射で視認性を向上

反射高さ 30mm タイプ

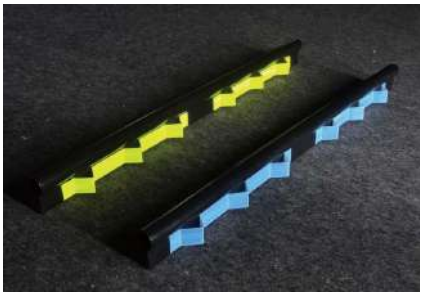

30mm の反射高さで視認性を向上

●端部を注意喚起

●右カーブ部の注意喚起に効果的